Согласовано:
Глава сельского поселения
с. Акташ
_____ Н.И. Шабельский
«___»_____2016г.

Согласовано:
Начальник ОГИБДД
Улаганского ОВД
_____ А.А. Санаа
«___»_____2016г.

Утверждаю:
Директора школы
_____ Р.З.Абугалимова
«___»_____2016г.

ПАСПОРТ

Дорожной безопасности дошкольного образовательного учреждения
(типовой)
детский сад «Солнышко»

Акташ-2016г.

Раздел 1. Общие сведения об объекте.

1. Полное наименование учреждения:
Муниципальное бюджетное общеобразовательное учреждение «Акташская средняя общеобразовательная школа им. Станислава Мохова»
Сокращённое наименование: МБОУ Акташская СОШ им. Ст. Мохова
Юридический и фактический адрес:
649743 Республика Алтай, Улаганский район, с. Акташ, ул. Карла Маркса 17
Телефоны: 8(38846)23-3-32, факс 8(38846)23-4-58
Адрес электронной почты: **Aktash 82@bk.ru**
Филиал: детский сад «Солнышко»
Юридический и фактический адрес:
649743 Республика Алтай, Улаганский район, с. Акташ, ул. Карла Маркса 11

2. Директор школы : Абугалимова Раиса Заргумаровна
Рабочий телефон: 8(388-46)23-5-59
Мобильный телефон: 89136933195
Заместитель директора по безопасности: Кустубаев Айдар Тлеумуратович
Рабочий телефон: 8(388-46)23-4-58
Мобильный телефон: 89139906651
Заведующая детским садом "Солнышко": Арбанакова Любовь Георгиевна
Рабочий телефон: 8(388-46)23-3-32
Мобильный телефон: 89833289282
Завхоз детского сада «Солнышко» Макишанова Фаригуль Оралгазыновна
Рабочий телефон: 8(388-46)23-3-32
Мобильный телефон:89139991302
Руководитель или ответственный работник дорожно-эксплуатационной организации, осуществляющей содержание УДС : Халиуллин Ромозан Асхадулович
Рабочий телефон: 8(388-46)23-1-80
Ответственные от Госавтоинспекции: Госинспектор лейтенант Качашев Аржан Александрович
Рабочий телефон: 8 (388-46)23-2-81
Ответственные работники за мероприятия по профилактике детского травматизма:
Виноградова Маргарита Валериевна
Рабочий телефон: 8(388-46)23-3-32
Мобильный телефон: 89139930173

Раздел 2. Сведения о персонале объекта

Общая численность сотрудников: дет. сад - 47 чел.

1. Из них:

- руководство объекта: дет. сад - 1 чел.

-персонал объекта: дет. сад - 30 чел.

-тех. персонал: дет. сад - 16 чел.

- среднестатистическое количество посетителей: дет. сад -170 чел.

Наличие уголка по БДД: 1 (К Маркса,11 -1-этаж)
Наличие класса по БДД : нет
Наличие автогородка (площадки) по БДД : нет
Время пребывания воспитанников в детском саду: 8:00 – 17:00
Телефоны оперативных служб: МЧС с.Акташ-23-1-30,
полиция -22-5-71 (Улаган)
скорая помощь-24-0-03

3. План-схема расположения ОУ, пути движения транспортных средств и детей (воспитанников и их родителей, работников) Красным цветом изображены маршруты движения детей их родителей и работников д/с (Приложение№1)

4. План-схема организации дорожного движения в непосредственной близости от детского сада «Солнышко» филиала МБОУ Акташская СОШ им. Ст. Мохова с размещением соответствующих технических средств и маршруты движения детей Маршруты движения технических средств изображены на схеме зеленым цветом
(Приложение№2)

5. План-схема пути движения транспортных средств к местам разгрузки/погрузки и рекомендуемых безопасных путей передвижения детей по территории ОУ Маршруты движения технических средств изображены на схеме синим цветом Красным цветом изображены маршруты движения детей их родителей и работников д/с
(Приложение№3)

Приложение №1

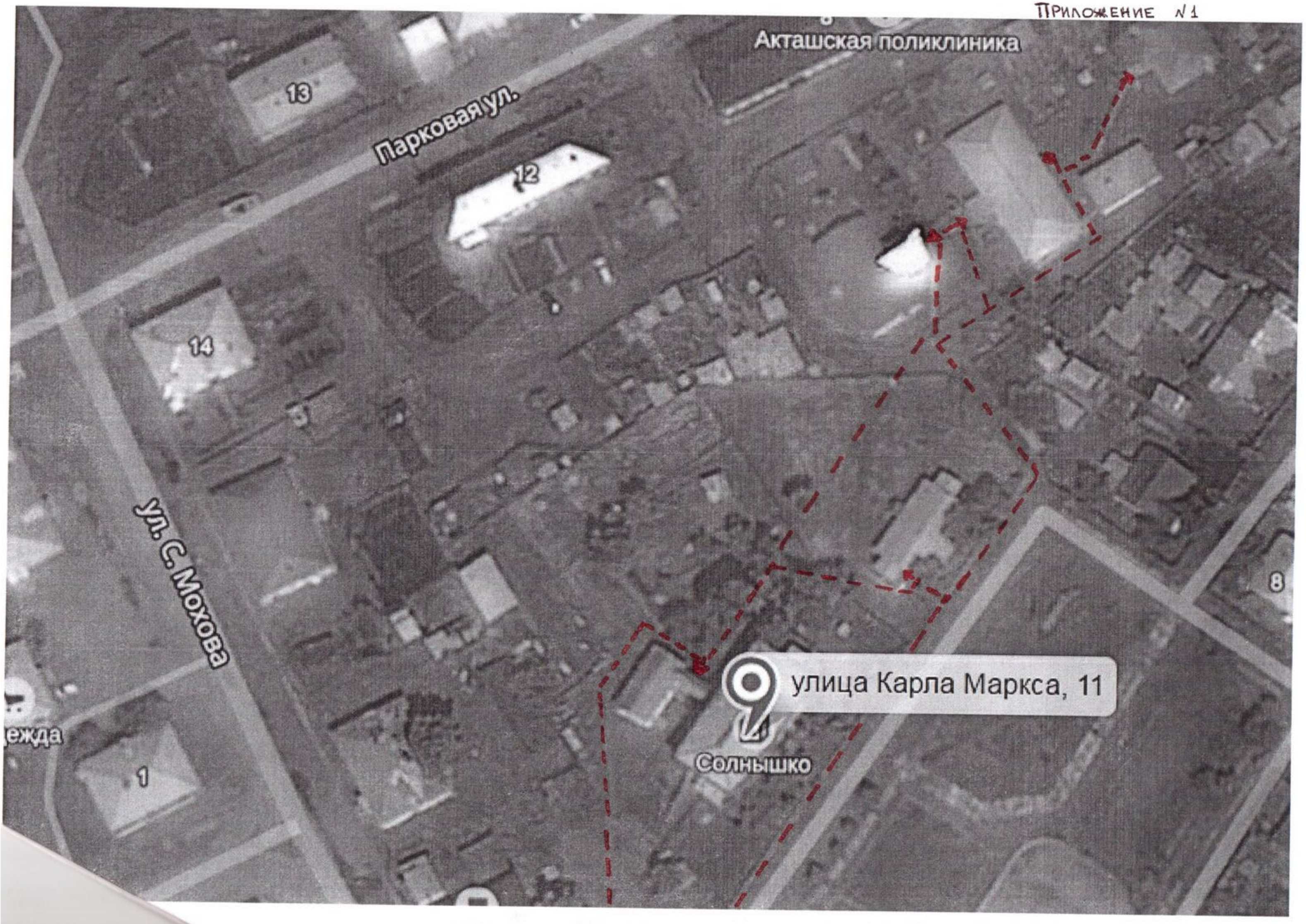

ПРИЛОЖЕНИЕ №2

Приложение ~3